2002年（H14年）5月30日

毎日新聞　（第3種郵便物認可）

出会いナビ

同窓会

◆**第47回鹿児島一中・鶴丸高校近畿同窓会**　6月2日11時半～15時半、大阪市中央区城見の松下IMPビル26階の「パノラマビアレストランアサヒ」。会費5000円。新卒者は無料。問い合わせは、関西鹿児島県人会総連合会事務局（075・213・2663）か同窓会の猪狩さん（vyw03335@nifty.ne.jp）。

◆**近畿大学詩吟部OB会朋吟会新入部員歓迎会**　6月8日18時半、大阪市中央区千日前の「味園」。会費5000円。今井敏彦会長（0729・87・8220）。

◆**福岡県立筑紫丘高校同窓会関西支部「第19回親睦の集い」**　6月15日17時半、大阪市北区梅田のガーデンシティクラブ大阪（ハービスOSAKA6階）。男性8000円、女性7000円（旧制中学卒業生無料）。申し込みは同支部事務局長の中田富也さん（ファクス078・743・5212）。

◆**福岡県立明善高校同窓会近畿支部**　6月16日11時半、大阪市北区天満橋1の帝国ホテル大阪。会費1万円。「なつかしか九州弁や白旆の歌を歌いにこんね」。事務局の甲木静子さん（06・6951・3347）。

◆**京都府立朱雀高校音楽部OB会第9回総会**　6月16日12時半、JR京都駅前の京都タワーホテル9階。会費1万1000円、2次会2000円。イベントあり。同会総務の新井敏弘さん（0744・52・7614）。

◆**大阪府立清水谷高校総会・懇親会**　6月8日13時～16時。大阪梅田の新阪急ホテル地下1階。会費5000円。清友会（06・6768・4159）。

◆**大阪府立登美丘高校同窓会総会**　6月9日11時、堺市西野51の母校食堂。総会終了後、食堂で懇親会。会費は無料。同事務局（072・2366・5041）。

郷土だより

◆**「ワンダフルみま日帰りツアー」キャンペーン**　31日（13時～19時）と6月1日（11時～18時）、大阪市中央区の地下街・クリスタ長堀「滝の広場」。クイズに答えると徳島県美馬郡への日帰りツアー（8月31日実施）へ20組40人を招待。美馬郡の特産品販売や試食コーナー、写真パネル展示も。美馬地区広域行政組合（0883・52・3118）。

◆**静岡県地酒・食・観光まつり**　6月1日～30日、大阪市中央区道頓堀の「くいだおれ」。静岡の地酒8銘柄と新鮮な食材を堪能してください。静岡県人会事務局（06・6251・9881）。

◆**群馬県大阪観光案内所「ニッコウキスゲの尾瀬と老神温泉の旅」**　7月9日～13日、群馬県の尾瀬、老神温泉へバスツアー。群馬県大阪観光案内所の金銅徹さん（06・6341・0804）。

県人会

◆**静岡を語る「静岡かい」**　6月10日18時、大阪市西区土佐堀1のスーパードライ肥後橋。会費3000円。大阪静岡県人会事務局（06・6251・9881）。

◆**伊丹市鳥取県人会会員募集**　伊丹市、川西市、神戸市、猪名川町など現在75人の会員がいます。気軽に参加を。入会金1000円、年会費2000円。問い合わせは太田義晴会長（0727・75・0185）。

社交ダンス

◆**アマチュアダンス技術検定メダルテスト**　6月2日10時、奈良県川西町結崎の川西町文化会館内けやきホール（近鉄橿原線結崎駅西徒歩約10分）。奈良県プロダンスインストラクター協会主催。見学歓迎（入場無料）。同協会事務局（0742・34・1661）。

◆**JDC公認ロイヤルラテンアメリカンダンス競技会**　6月9日9時半、大阪市住之江区南港北のコスモスクエア国際交流センター。ドニー・バーンズ氏、マイケル・ステリアノス氏を審査員に迎えています。当日の締め切り時刻は、ダンススポーツ9時、ノービス9時半、プロスタンダード11時、プロラテン15時、アマラテン10時半、アマスタンダード13時。プロデモンストレーターゲストは白石智樹・香織組（02年度ジャパンオープンファイナリスト）。問い合わせは高原ダンススタジオ（075・821・0068）。

◆**ダンス教師認定試験**　6月13日10時、京都市下京区東洞院通七条下ル（JR京都駅前）の「ぽ・る・るプラザ京都」。奥野友子さん（077・565・0021）。

私の好きな風景

大阪・信太山の惣ケ池湿地
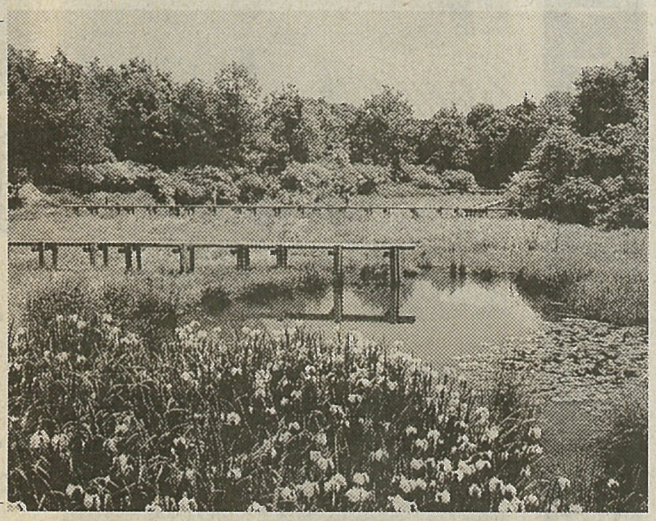
大阪府和泉市・陽山利朗さん